Helle Panke

zur Förderung von Politik, Bildung und Kultur e. V.

Veranstaltungsangebot

März '95

Brelte Straße 48, 13187 Berlin-Pankow, Tel./Fax (030) 482 8724

"Helle Panke" zur Förderung von Politik, Bildung und Kultur e. V.
13187 Berlin-Pankow Breite Straße 48 Tel./Fax: 482 8724

Der Verein "Helle Panke" wurde im April 1991 in Berlin-Pankow gegründet. Das in der Satzung verankerte Ziel ist die Förderung von Politik, Bildung und Kultur durch interessante und qualifizierte Veranstaltungen. Vom Landesvorstand Berlin der PDS wurde der Verein als parteinah anerkannt. Er hat den Charakter einer Landesstiftung.
Wir sind interessiert, mit anderen Förderern von Politik, Bildung und Kultur über gemeinsame Projekte ins Gespräch zu kommen. Dankbar sind wir für die Förderung durch Spenden.

Postbank Berlin
Konto-Nr. 6017 64-104
BLZ:100 100 10

Unsere Veranstaltungen finden, wenn nicht anders angegeben, in 13187 Berlin-Pankow, Breite Straße 48 (früher Johannes-R.-Becher-Str.) statt. Alle Veranstaltungen sind öffentlich. Die Teilnahme von Nichtmitgliedern unseres Vereins ist ausdrücklich erwünscht. Der monatliche Mitgliedsbeitrag beträgt 5.- DM (ermäßigt 2.- DM). Wir freuen uns, Sie zu unseren Veranstaltungen begrüßen zu können.

Geschäftszeiten: Mo. u. Do. 9.00 - 12.00 Uhr
Di. 14.00 - 16.00 Uhr
Mi. 14.00 - 18.00 Uhr

Impressum:
Herausgeber ist der Vorstand des Vereins "Helle Panke" zur Förderung von Politik, Bildung und Kultur e. V.
V. i. S. d. P.: Birgit Pomorin
Redaktion und Gestaltung: Editha Gloede, Axel Hempel, Dr. Peter Welker
Erscheinungsweise monatlich, kostenlose Zusendung an Vereinsmitglieder, Bestellungen gegen Schutzgebühr möglich.
Redaktionsschluß der nächsten Ausgabe: 8. März 1995

Veranstaltungsangebot
März 1995

Mittwoch, 1. März 1995, 17.00 Uhr

Öffentliche Vorstandssitzung

Ort: Breite Straße 48, 13187 Berlin-Pankow, R. 008

Mittwoch, 1. März 1995, 19.00 Uhr
Treffpunkt International:
Zur aktuellen Lage in Südafrika

Eintritt: 2.- DM
Ort: Breite Straße 48, 13187 Berlin-Pankow, R. 107

Donnerstag, 2. März 1995, 19.00 Uhr
Schriftstellerlesung:
Gisela Karau liest aus ihrem neuen Buch
"Marthas Haus oder Der Kopf im Keller"
Es begrüßt Sie **Marlene Vesper**
Eintritt: 3.- DM
Ort: Breite Straße 48, 13187 Berlin-Pankow, R. 107

Dienstag, 7. März 1995, 19.00 Uhr
Neue Forschungsergebnisse vorgestellt:
Auf dem Weg zur SED. Sozialdemokratie und Einheitspartei in den Ländern der sowjetischen Besatzungszone
Referent: **Dr. Andreas Malycha**
Moderation: **Dr. Detlef Nakath**
Eintritt: 2.- DM
Ort: Breite Straße 48, 13187 Berlin-Pankow, R. 107

Mittwoch, 8. März 1995, 18.00 Uhr

Im **Lesecafé** trifft sich der Freundeskreis der Lesenden und Schreibenden.
Leitung: **Jan Koplowitz**
Eintritt: 2.- DM
Ort: Breite Straße 48, 13187 Berlin-Pankow, R. 008

Donnerstag, 9. März 1995, 19.00 Uhr
Reihe "Vielfalt marxistischen Denkens":

Anton Ackermann und die Problematik der nationalen Wege zum Sozialismus
Referent: **Prof. Dr. Jürgen Hofmann**
Moderation: **Prof. Dr. Harald Neubert**
Eintritt: 2.- DM
Ort: Breite Straße 48, 13187 Berlin-Pankow, R. 107

Soeben erschienen ist eine Broschüre mit Beiträgen von Referenten der ersten Themenserie (R. Hecker, W. Hedeler, H. Neubert, A. Laschitza, B. Florath). Sie ist zum Preis von 4,80 DM in unserer Geschäftsstelle erhältlich.

Dienstag, 14. März 1995, 19.00 Uhr
Reihe "Zu aktuellen Problemen der Politischen Ökonomie":

Sozial-ökologische Marktwirtschaft - Illusion oder Chance?
Referent: **Prof. Dr. Jörg Huffschmid**
(Universität Bremen)
Moderation: **Prof. Dr. Klaus Steinitz**
Das Gesamtprogramm dieser Vortragsreihe kann in unserer Geschäftsstelle angefordert werden.

Eintritt: 2.- DM
Ort: Breite Straße 48, 13187 Berlin-Pankow, R. 107

Dienstag, 14. März 1995

Das "Zille-KARTE'*ll*" sitzt ab 19.00 Uhr u. a. mit Heinz Behling am *Karikaturistenstammtisch* in der Gaststätte "Zur Pankgräfin", Breite Straße 43, 13187 Berlin-Pankow

---

Mittwoch, 15. März 1995, 15.00 Uhr

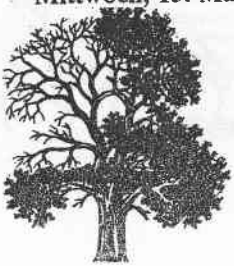

Individuelle Rentenauskunft
Wir bitten Sie um vorherige Anmeldung. Die Beratung ist kostenlos, für eine Spende zugunsten des Vereins aber wären wir Ihnen sehr dankbar.
Ort: Breite Straße 48, 13187 Berlin-Pankow, R. 008

Mittwoch, 15. März 1995, 18.00 Uhr
Forscher- und Diskussionskreis DDR-Geschichte:

25 Jahre nach Erfurt und Kassel:
Gipfelgespräche in der Provinz

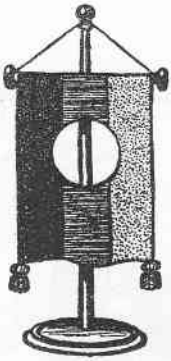

Referenten: **Dr. Detlef Nakath,**
Dr. Hans Voss, Botschafter a. D., Mitglied der offiziellen Verhandlungsdelegation der DDR
Moderation: **Prof. Dr. Helmut Meier**
Gemeinsame Veranstaltung mit dem Gesellschaftswissenschaftlichen Forum e. V.
Eintritt: 2.- DM
Ort: Breite Straße 48, 13187 Berlin-Pankow, R. 107

Donnerstag, 16. März 1995, 19.00 Uhr
Vortrag mit Diskussion:
"Zur wirtschaftlichen und sozialen Lage in Deutschland"

Zum Positionspapier der evangelischen und der katholischen Kirche in Deutschland
Referent: **Prof. Dr. Heinrich Fink**
Moderation: **Dr. Stefan Bollinger**
Eintritt: 2.- DM
Ort: Breite Straße 48, 13187 Berlin-Pankow, R. 107
Aus dem Vorwort des Positionspapiers:
"Vor dem Hintergrund der gegenwärtigen tiefgreifenden Veränderungen in Wirtschaft und Gesellschaft sowie vor dem Hintergrund besorgniserregender Probleme sind die evangelische und die katholische Kirche übereingekommen, ein Wort zur wirtschaftlichen und sozialen Lage in Deutschland vorzubereiten. Teil dieser Vorbereitung soll ein möglichst breit angelegter Konsultationsprozeß in Kirche und Gesellschaft sein. In einem öffentlichen Gespräch sollen, angestoßen durch den hier vorgelegten Text, die vielschichtigen Fragestellungen, die Erfahrungen, die konkreten Nöte und Bedrängnisse der Gesellschaft, die vielen Vorschläge zur Verbesserung der Situation zur Sprache kommen und diskutiert werden."

Das Material der Kirchen ist in unserer Geschäftsstelle erhältlich.

Dienstag, 21. März 1995, 19.00 Uhr

Buchvorstellung:

"Raketenspuren - Peenemünde 1925 - 1945"
Stationen der deutschen Raketenforschung und ihre Nachwirkungen
Referent: **Dr. Gerhard Kaiser**
Moderation: **Ulrich Weiß**
Eintritt: 3.- DM
Ort: Breite Straße 48, 13187 Berlin-Pankow, R. 107

Mittwoch, 22. März 1995, 19.00 Uhr
Dokumentarfilmreihe mit Karl Gass:

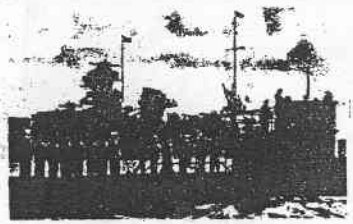

"Eine deutsche Karriere" -
Lebensstationen des Karl Dönitz
Moderation: **Werner Wüste**
Eintritt: 3.- DM **Ort**: Breite Straße 48, 13187 Berlin-Pankow, R. 107
Wir danken der "Gesellschaftsanalyse und politische Bildung" e. V. für die Unterstützung mit moderner Vorführtechnik.

Admiral Dönitz, U-Boot-Löwe, Hitler-Nachfolger und Gefangener in Spandau, verurteilt in den Nürnberger Prozessen zur "Mindeststrafe wegen erwiesener Unschuld". Sein Geist oder vielmehr sein Ungeist wirkt immer noch nach, wie der Film dokumentiert in Treffen der "alten Kameraden", bei ehrenden Gedenken und nicht zuletzt im "heldischen" Geschichtsunterricht, einst organisiert von Schülersprecher Uwe Barschel und mit dem Selbstmord des verantwortlichen Lehrers endend. (entnommen aus "Main-Echo" vom 2. 2. 1995.)

Donnerstag, 23. März 1995, 18.00 Uhr
Forscher- und Diskussionskreis DDR-Geschichte:

Zur Problematik des Antifaschismus in der SBZ und der frühen DDR, dargestellt am Umgang mit dem Holocaust und der jüdischen Problematik
Referent: **Prof. Dr. Olaf Groehler**
Moderation: **Prof. Dr. Helmut Meier**
Gemeinsame Veranstaltung mit dem Gesellschaftswissenschaftlichen Forum e. V.
Eintritt: 2.- DM
Ort: Breite Straße 48, 13187 Berlin-Pankow, R. 107

Montag, 27. März 1995, 19.00 Uhr
Reihe "Berliner Gespräche":

Mieterhöhungen ohne Ende?

GesprächspartnerInnen: **Martina Michels**, Stellv. Vorsitzende der PDS-Fraktion im Berliner Abgeordnetenhaus und wohnungspolitische Sprecherin der Fraktion, und Vertreter Berliner Mieterorganisationen
Moderation: **Axel Hildebrandt** ("Berliner Linke")
Gemeinsame Veranstaltung mit der Wochenzeitung "Berliner Linke".
Eintritt: 2.- DM
Ort: Breite Straße 48, 13187 Berlin-Pankow, R. 107
Mit diesem Thema setzen wir die Veranstaltungsreihe zu aktuellen Fragen der Entwicklung der Hauptstadt fort.

Dienstag, 28. März 1995, 19.00 Uhr
Vortrag mit Diskussion:

Totalitarismus - (k)ein Thema für Linke?
Die Totalitarismusauffassung in der europäischen und deutschen Geschichte vor und nach 1945

Referent: **Prof. Dr. Gerhard Lozek**
Moderation: **Dr. Stefan Bollinger**
Eintritt: 2.- DM
Ort: Breite Straße 48, 13187 Berlin-Pankow, R. 107
In unserer Geschäftsstelle kann die Arbeit des Referenten zum Problem des Stalinismus erworben werden (3.- DM), auch der heutige Vortrag wird von der Hellen Panke in der Schriftenreihe "Klartext" publiziert. Vorbestellungen sind möglich.

Mittwoch, 29. März 1995, 15.00 Uhr

Individuelle Rentenauskunft

Wir bitten Sie um vorherige Anmeldung. Die Beratung ist kostenlos, für eine Spende zugunsten des Vereins aber wären wir Ihnen sehr dankbar.
Ort: Breite Straße 48, 13187 Berlin-Pankow, R. 008

Donnerstag, 30. März 1995, 19.00 Uhr

ssion:

Utopie und Tragik des Weltbürgers
140. Jahrestag "Lutetia" -
das politische Testament
des Dichters Heinrich Heine

Referent: **Prof. Dr. Helmut Bock**
Moderation: **Dr. Jörn Schütrumpf**
Eintritt: 3.- DM
Ort: Breite Straße 48, 13187 Berlin-Pankow, R. 107

Konsultationen für Schülerzeitungsredakteure finden am 7. und 21. März jeweils 16.00 Uhr statt.

Vorschau auf Veranstaltungen im April 1995

Dienstag, 4. April 1995, 19.00 Uhr
Von der Marktfrau zur vermarkteten Frau. Kritisch-Konstruktives zum Feminismus.
Gesprächspartnerin: **Dr. Ilsegret Fink**

Mittwoch, 5. April 1995, 17.00 Uhr
Öffentliche Vorstandssitzung

Donnerstag, 6. April 1995, 19.00 Uhr
Reihe "Vielfalt marxistischen Denkens": Thema: Wesen und Platz des Maoismus. Referent: **Prof. Dr. Helmut Peters**

Dienstag, 11. April 1995
Das "**Zille-KARTE'*ll***" sitzt ab 19.00 Uhr u. a. mit **Heinz Behling** am ***Karikaturistenstammtisch*** in der Gaststätte "Zur Pankgräfin", Breite Straße 43, 13187 Berlin-Pankow.

Dienstag, 11. April 1995, 19.00 Uhr
Zu aktuellen Problemen der Politischen Ökonomie: Alternative Eigentumsformen und Wirtschaftsentwicklung
Referent: **Prof. Dr. Heinz Petrak**

Mittwoch, 12. und 26. April 1995, 15.00 Uhr
Individuelle Rentenauskunft
Wir bitten Sie um vorherige Anmeldung.

Mittwoch, 12. April 1995, 18.00 Uhr
Lesecafé mit **Jan Koplowitz**

Mittwoch, 12. April 1995, 19.00 Uhr
Schwindet das Individuum aus der Gesellschaft? Podiumsdiskussion mit **Prof. Dr. Helmut Bock, Prof. Dr. Hermann Klenner und Prof. Dr. Wolfgang Küttler**

Mittwoch, 19. April 1995, 19.00 Uhr
Buchvorstellung: "Frauen in Haft. Gefängnis Barnimstraße"
Lesung und Gespräch mit **Claudia von Gelieu**

Donnerstag, 20. April 1995, 18.00 Uhr
Forscher- und Diskussionskreis DDR-Geschichte:
Zusammenschluß von KPD und SPD 1946 - wie ordnen wir das historisch ein?
Referent: **Prof. Dr. Günter Benser**

Mittwoch, 26. April 1995, 19.00 Uhr
Dokumentarfilmreihe mit Karl Gass:
Es läuft der Film "Nationalität: Deutsch"

Sonntag, 30. April 1995, 10.00 Uhr
Matinee zum 50. Jahrestag der Befreiung

(Änderungen vorbehalten, das vollständige und verbindliche Aprilprogramm erscheint Ende März)

Hinweise auf Veranstaltungen anderer Vereine und Institutionen

Podium - Verein zur Diskussion geistes- und sozialwissenschaftlicher Literatur e. V. Café Paz im Kreiskulturhaus Mitte, Rosenthaler Straße 51, 10178 Berlin-Mitte
Donnerstag, 2. März 1985, 20.00 Uhr
Innenansichten ostdeutscher Philosophen. Hrsg. Norbert Kapferer, Wiss. Buchgesellschaft Darmstadt 1994

Brandenburger Verein für politische Bildung "Rosa Luxemburg" e. V.
Donnerstag, 2. März 1995, 17.00 Uhr, Brandenburg, Klubhaus "Philipp Müller", Steinstraße
Der 8. Mai 1945 - Kapitulation oder Befreiung Diskussion mit Joachim Schulz

Montag, 13. März 1995, 19.00 Uhr, Frankfurt/Oder, Frauen- und Familienzentrum Fürstenwalder Straßen 55
Was ist demokratischer Sozialismus? mit Prof. Dr. Michael Brie

Donnerstag, 23. 3. 1995, 19.30 Uhr, Potsdam, Vereinshaus Benzstr. 18/19
Erlebte Geschichte: Gesprächspartner **Dr. Hans Modrow**

Gesellschaftswissenschaftliches Forum e. V., Breite Straße Berlin-Mitte, Stadtbibliothek
Mittwoch, 8. 3. 1995, 18.00 Uhr
Dr. Hanna Behrend: Die Suche nach der verlorenen Zukunft - Vorstellung einer neuen Schriftenreihe

Frauentreff am Amalienpark, Breite Straße 2 Berlin-Pankow, Tel. 482 3918
Im Rahmen des Pankower Frauen-März:
Mittwoch, 8. 3. 1995, 10.00 Uhr: Haben Frauen in Pankow soziale Probleme? Offene Gesprächsrunde mit **Frau Dr. Gisela Grunwald, Bezirksstadträtin**
18.00 Uhr Eins plus eins ist eins - Das kenne ich anders! Gesprächskreis zum Kennenlernen der Lebenswelten in Ost und West (in Zusammenarbeit mit der Volkshochschule).

pro domo Begegnungszentrum für ausländische und deutsche Berliner, Berliner Straße 24, 13189 Berlin-Pankow, Tel. 471 4071
Freitag, 17. 3. 1995, 17.00 Uhr Start des Video-Projektes "**Fremde Heimat? Lebensplätze in Berlin**" Jugendliche aus vier Bezirken in Ost und West stellen ihre Lebensräume und Lebensgefühle zwischen Fremdheit und Integration dar.

Clara-Zetkin-Haus Birkenwerder, Summter Str. 4, Tel. 03303/2709
Aktionswoche rund um den Frauentag 4. - 12. März, 11.00 - 16.00 Uhr: Lesung von Briefen und Anekdoten von und über Clara Zetkin, Imbiß, Ausstellung von Applikationen, Führung durch das Museum. Preis: 14.50 DM

AG Friedenspolitik Berlin der PDS lädt ein zu einer wissenschaftlich-politischen Konferenz anläßlich des **50. Jahrestages der Befreiung des deutschen Volkes vom Faschismus** zum Thema: **Berlin. Deutsche Hauptstadt im Zwielicht 1945 - 1995.** Termin: 18. März 1995, Abgeordnetenhaus, R. 113.

Neues Deutschland

Die Linke unter den Großen

Sie wollen...

...wissen, was hier und woanders wirklich passiert?
...lieber nachdenken als nachbeten?
...ein neues, aber kein teutsches Deutschland?

eine Zeitung, die...

...politisch linksorientiert und pluralistisch ist
...die ganze Themenpalette einer großen Qualitätszeitung bringt
...täglich aktuelle Nachrichten, Meinungen und Hintergründe bietet

Dann lesen Sie "Neues Deutschland"
Probeweise oder gleich im Abo zum ermäßigten Preis.

PROBEABONNEMENT

Bitte liefern Sie mir drei Wochen lang die Tageszeitung Neues Deutschland zum Kennenlernen für 10,00 DM frei Haus. Die Summe lege ich in bar, als Scheck oder in Briefmarken bei.

Name, Vorname

Straße, Hausnummer

PLZ, Wohnort

Datum, Unterschrift

Neues Deutschland, Abt. Marketing, Franz-Mehring-Platz 1, 10243 B

Aus unserem Literaturangebot

"hefte zur ddr-geschichte"

Heft 12 Wilfriede Otto
Die "Waldheimer Prozesse" 1950. Historische, politische und juristische Aspekte im Spannungsfeld zwischen Antifaschismus und Stalinismus
Herbert Mayer
Nur eine Wahlniederlage?
Zum Verhältnis zwischen SED und KPD in den Jahren 1948/49

Heft 13 Wolfgang Triebel
Otto Grotewohls Weg in die Einheitspartei. Hintergründe und Zusammenhänge. Eine Betrachtung seines politischen Denkens und Handelns zwischen Mai 1945 und April 1946

Heft 19 Rolf Badstübner
DDR - gescheiterte Epochenalternative, Aufbruch in die Sackgasse oder was sonst?

Heft 20 Horsta Krum/ Siegfried Prokop
Das letzte Jahr der DDR. Implosion - Einigungsvertrag - "distinct society"

Heft 21 Harry Nick
Warum die DDR wirtschaftlich gescheitert ist

Heft 23 Wilfriede Otto
Zur Biographie von Erich Mielke. Legende und Wirklichkeit

Einzelpublikationen

Peter von Oertzen
Das Marxsche Gedankengut zwischen historisch Vergänglichem, Irrtum und aktuellem Anspruch

Die Sache mit der Nation
Nachdenken über ein für Linke schwieriges Thema. Materialien dreier Fachtagungen.
Heft 1 und 2

Harald Neubert
Zur "Machtfrage" in der marxistischen Theorie.
Der Beitrag Antonio Gramscis

Vielfalt marxistischen Denkens
mit Beiträgen von Bernd Florath, Rolf Hecker, Wladislaw Hedeler, Annelies Laschitza, Harald Neubert

Ein Jurist mit aufrechtem Gang
Götz Berger zum 90. Geburtstag
Unkostenbeitrag 4.- bzw. 4.80 DM zzgl. Versandkosten

Bestellungen an "Helle Panke" e. V. Breite Straße 48, 13187 Berlin-Pankow Tel./Fax (030) 482 8724

Zu Gast in Dranske

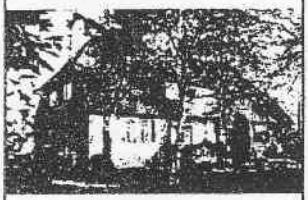

bei
Herta Riedel
Am Ufer 16 a
18556 Dranske
Tel.: 03 83 91/ 87 27

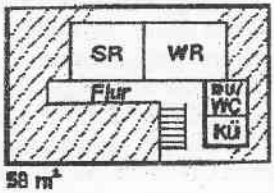

Ferienwohnung im Obergeschoß, funktionell eingerichtet, Wassernähe (ca. 50 m) ruhige Lage, 2 Personen (2 Aufbettungen), WR, WSR, SR, KÜ, DU/WC, Gasheizung, PKW-Abstellplatz, (Garage pro Tag 1.50 DM, ganzjährig,

Ausstattung

Radio, TV, Kühlschrank, Kaffeemaschine, Betten.

Preise:

HS:	60.- DM
VS/NS:	50.- DM
Endreinigung:	25.- DM
Aufbettung:	5.- DM